VILLETTA BIFAMILIARE IN VIA DELLA LIBERTÀ, 87, LIZZANELLO

https://www.gfsimmobiliare.it

Via della Libertà, 87, LIZZANELLO, Italia

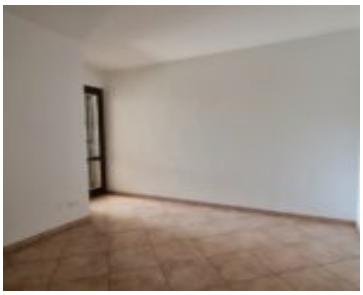

LIZZANELLO: posta in una posizione strategica del paese, GFS Immobiliare Cavallino ha il piacere di proporre in vendita, un’interessante abitazione semindipendente posta al piano primo. La soluzione costruita nel 2012 è composta da un accogliente e luminoso ingresso soggiorno, un cucinotto, un bagno, due camere da letto di cui una matrimoniale con affaccio sul balcone [...]

- 1 bagno
- Casa
- In vendita
- 89 m²

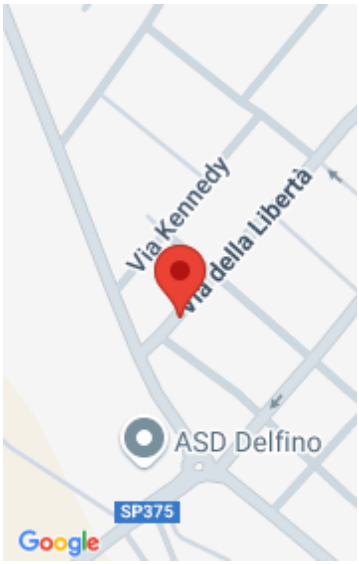

Agente Cavallino Studio lecce sud s.a.s.

Studio lecce sud s.a.s.

cavallino@gfsimmobiliare.it

Informazioni Base

Categoria: In vendita

Tipo: Casa

Bagni: 1 bagno

Locali: 2

Piano: 1 pavimento

Superficie: 89 m²

Anno di costruzione: 2012

Dettagli dell'edificio

Caratteristiche: Casa bifamiliare