TERRENO RESIDENZIALE IN VIA FILIPPO TURATI , SNC, GALATONE

https://www.gfsimmobiliare.it

Via Filippo Turati , snc, Galatone , Italia

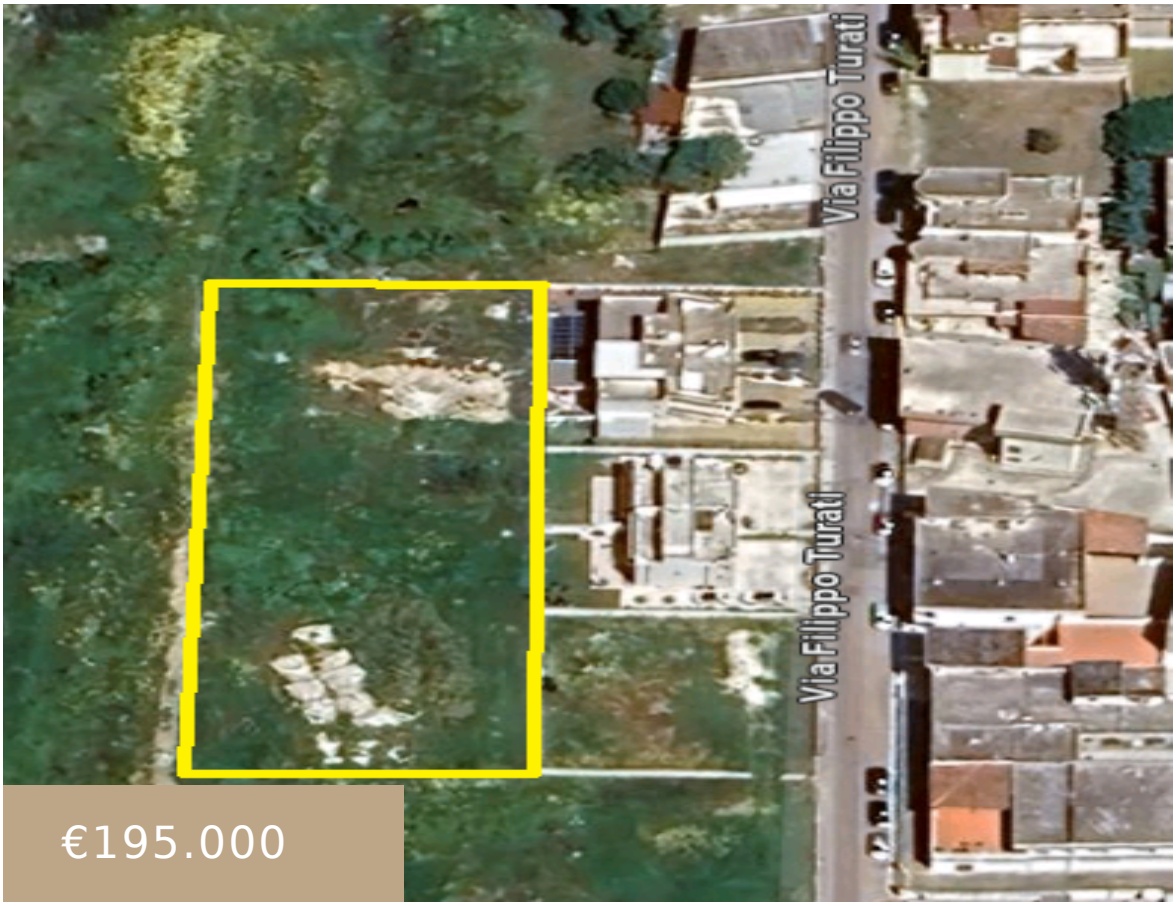

€195.000

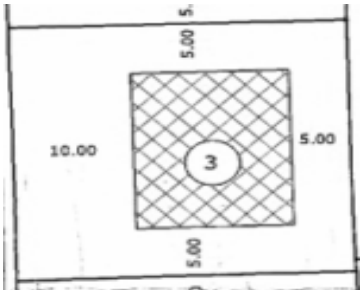

Agente Studio San Simone S.a.s.

Studio San Simone S.a.s.

messaggio WhatsApp

- Terreno
- In vendita
- 2200 m²

Informazioni Base

Categoria: In vendita

Tipo: Terreno

Superficie: 2200 m²

Dettagli dell'edificio

Caratteristiche: Terreno non edificabile