APPARTAMENTO IN VIA SAVONAROLA, 35, GALLIPOLI

https://www.gfsimmobiliare.it

Via Savonarola, 35, 73014 Gallipoli LE, Italia

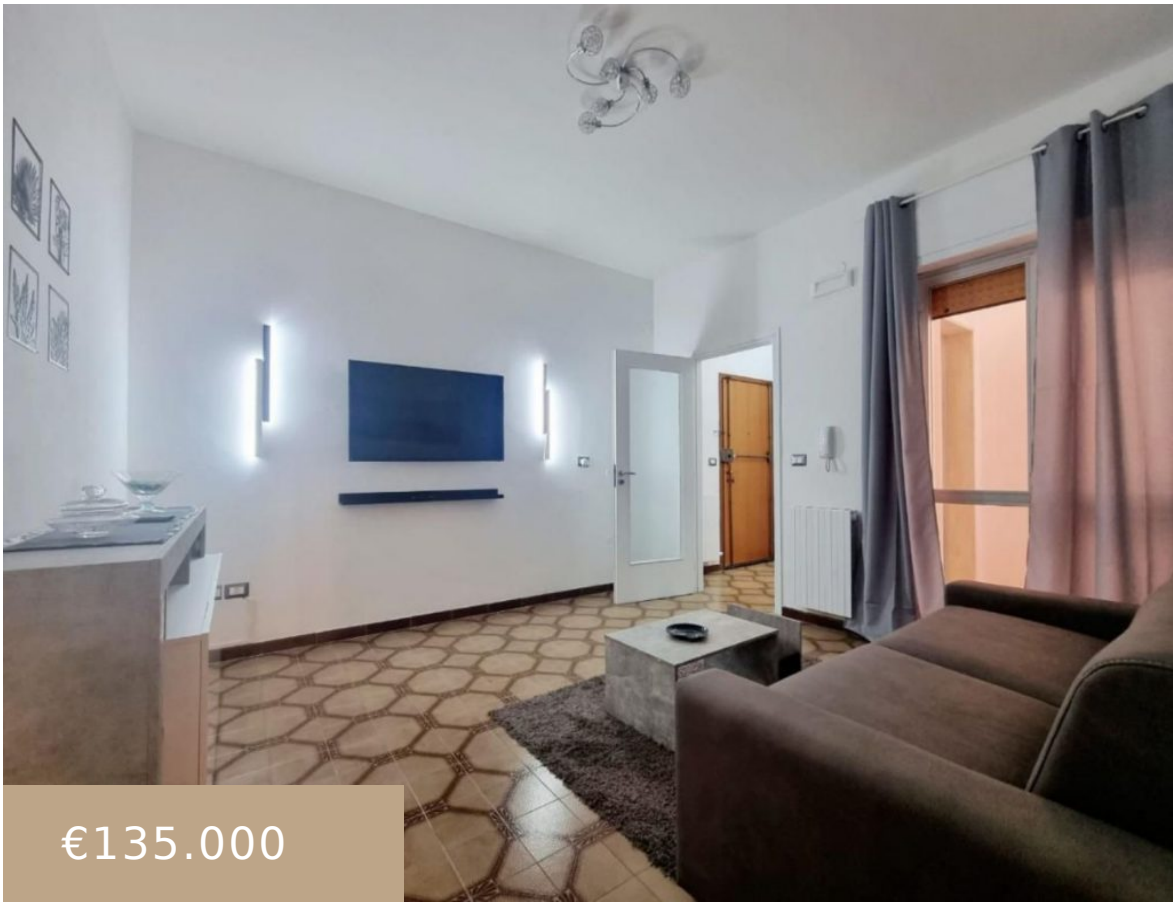

€135.000

Appartamento climatizzato a Lido San Giovanni, Gallipoli. L’immobile: Ingresso in piccolo disimpegno che ci conduce in un comodo e confortevole soggiorno con televisore a muro, un corridoio ci conduce alla cucina abitabile con angolo cottura e proseguendo alla zona notte, dove incontriamo l’ampia camera da letto matrimoniale climatizzata, che apre su balcone abitabile. Infine, un […]

- 1 bagno
- Appartamento
- In vendita
- 68 m²

GFS IMMOBILIARE

Informazioni Base

Categoria: In vendita

Tipo: Appartamento

Bagni: 1 bagno

Locali: 3

Superficie: 68 m²

Anno di costruzione: 1973

Planimetrie

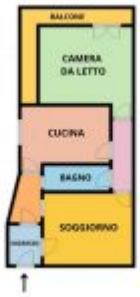

Dettagli dell'edificio

Cantina: Si

Raffreddamento: Si

Riscaldamento: Autonomo

Efficienza Energetica

Classe Energetica: G