APPARTAMENTO IN VIA GIAN BATTISTA VICO, 42, GALLIPOLI

https://www.gfsimmobiliare.it

Via Gian Battista Vico, 42, 73014 Gallipoli LE, Italia

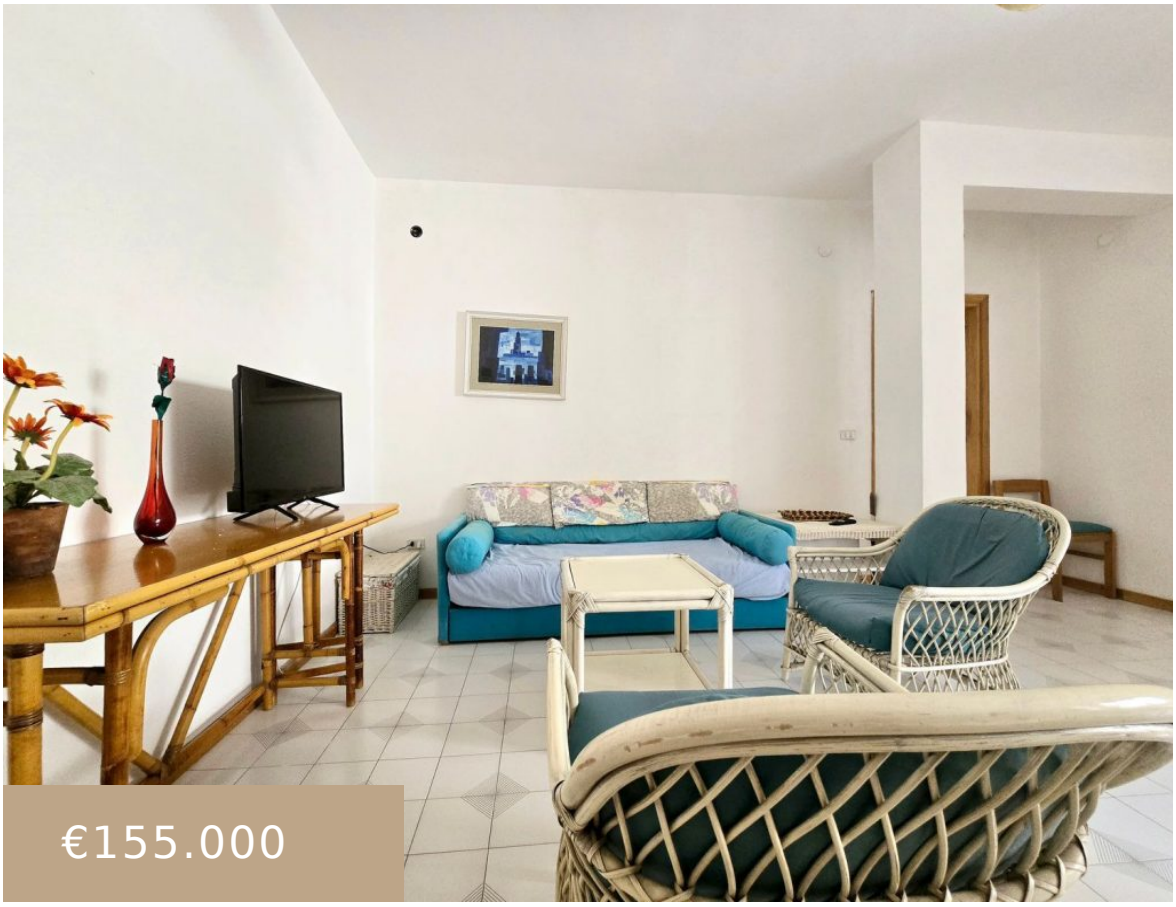

€155.000

Trilocale con box auto a lido San Giovanni, vicinissimo alle spiagge, Gallipoli L’immobile: Ingresso in ampio e luminoso soggiorno con cucinotto separato, tramite porta finestra si accede al balcone abitabile, spazio perfetto per rilassarsi all’aria aperta godendo del clima mediterraneo. Proseguendo un disimpegno divide la zona giorno dalla zona notte, dove incontriamo due camere da […]

- 1 bagno
- Appartamento
- In vendita
- 85 m²

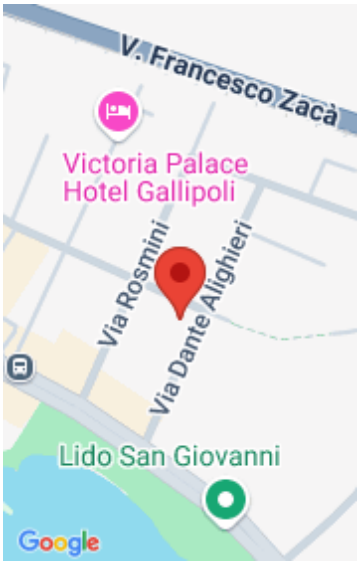

GFS IMMOBILIARE

Informazioni Base

Categoria: In vendita

Tipo: Appartamento

Bagni: 1 bagno

Locali: 3

Superficie: 85 m²

Anno di costruzione: 1970

Planimetrie

Dettagli dell'edificio

Raffreddamento: Si

Riscaldamento: Centralizzato

Efficienza Energetica

Classe Energetica: G