APPARTAMENTO AL PIANO TERRA RISTRUTTURATO

https://www.gfsimmobiliare.it

Via XXIV Maggio, 39, 73048 Nardò LE, Italia

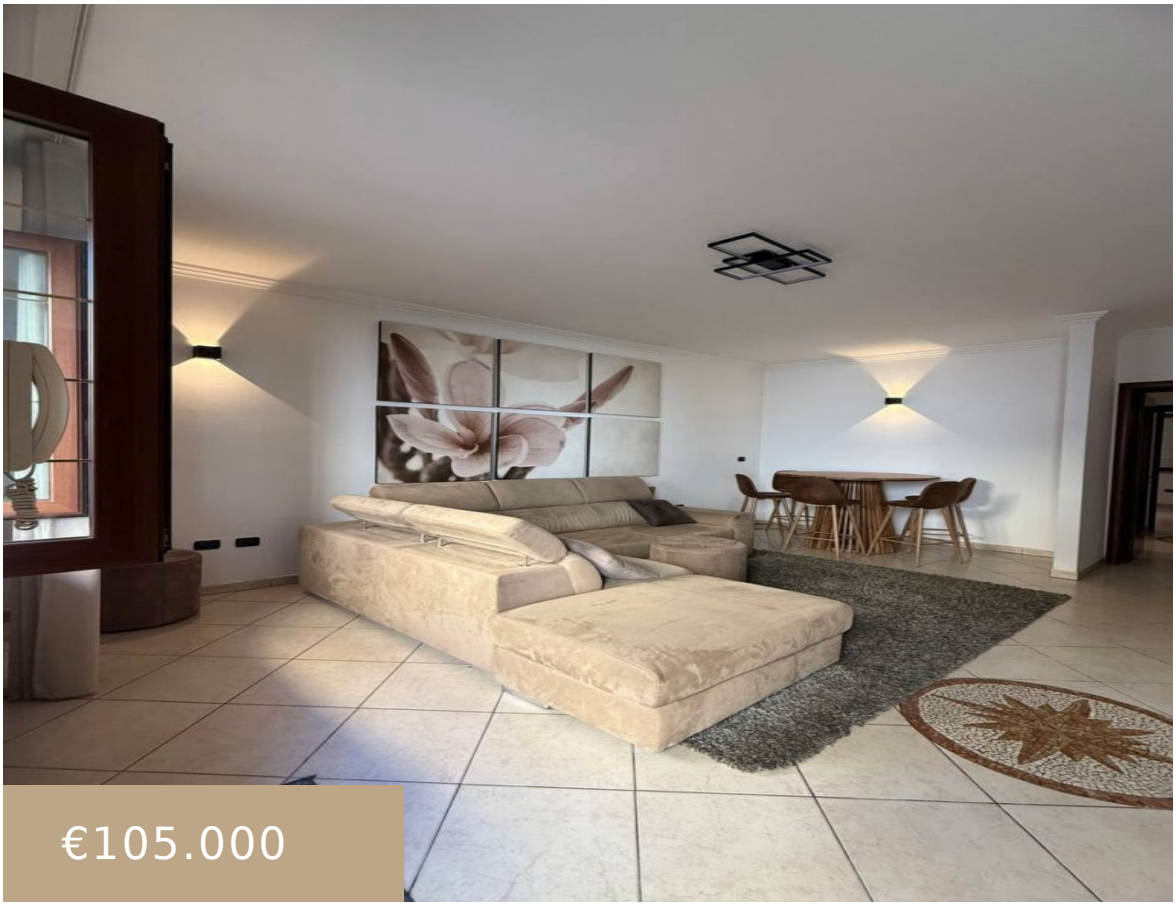

€105.000

Scopri questo splendido appartamento al piano terra, situato in una zona centralissima e strategica, perfetta per chi desidera vivere al centro della città. Completamente ristrutturato e pronto per accoglierti, l’appartamento offre un ingresso open space che conduce a due camere da letto, un pratico ripostiglio e una cucina moderna. Il piccolo scoperto è l’ideale per […]

- 2 letti
- 1 bagno
- Appartamento
- In vendita
- 75 m²

Agente Studio San Simone S.a.s.

Studio San Simone S.a.s.

messaggio WhatsApp

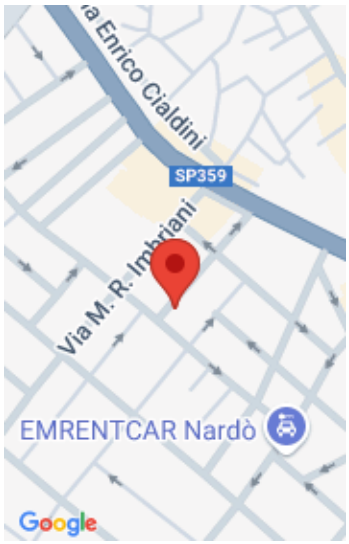

Informazioni Base

Categoria: In vendita

Tipo: Appartamento

Camere da letto: 2 letti

Bagni: 1 bagno

Locali: 3

Piano: 0 piani

Superficie: 75 m²

Anno di costruzione: 167

Anno di ristrutturazione: 5

Dettagli dell'edificio

Riscaldamento: Autonomo

Caratteristiche: Casa indipendente

Efficienza Energetica

Classe Energetica: F